

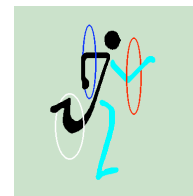

FREJUS

DIRECTION DES SPORTS ET DE LA JEUNESSE

*Ecole de Voile Municipale
Ecole Française de Voile agréée par F.F. Voile
France Station Nautique*



D.J.S.

FICHE D'INSCRIPTION

NOM : **PRENOM :**

Date de naissance : **Lieu :** **Nationalité :**

Adresse principale :

Tel :/...../...../...../.....

Adresse de séjour :

Tel :/...../...../...../.....

	OPTIMIST	DERIVEUR	CATAMARAN Enfant	CATAMARAN Adulte	PLANCHE A VOILE
DU _____ .	Débutant <input type="checkbox"/>	Débutant <input type="checkbox"/>	Débutant <input type="checkbox"/>	Débutant <input type="checkbox"/>	Débutant <input type="checkbox"/>
AU _____ .	Perf <input type="checkbox"/>	Perf <input type="checkbox"/>	Perf <input type="checkbox"/>	Perf <input type="checkbox"/>	Initié <input type="checkbox"/>
					Perf <input type="checkbox"/>
DU _____ .	Débutant <input type="checkbox"/>	Débutant <input type="checkbox"/>	Débutant <input type="checkbox"/>	Débutant <input type="checkbox"/>	Débutant <input type="checkbox"/>
AU _____ .	Perf <input type="checkbox"/>	Perf <input type="checkbox"/>	Perf <input type="checkbox"/>	Perf <input type="checkbox"/>	Initié <input type="checkbox"/>
					Perf <input type="checkbox"/>
DU _____ .	Débutant <input type="checkbox"/>	Débutant <input type="checkbox"/>	Débutant <input type="checkbox"/>	Débutant <input type="checkbox"/>	Débutant <input type="checkbox"/>
AU _____ .	Perf <input type="checkbox"/>	Perf <input type="checkbox"/>	Perf <input type="checkbox"/>	Perf <input type="checkbox"/>	Initié <input type="checkbox"/>
					Perf <input type="checkbox"/>
DU _____ .	Débutant <input type="checkbox"/>	Débutant <input type="checkbox"/>	Débutant <input type="checkbox"/>	Débutant <input type="checkbox"/>	Débutant <input type="checkbox"/>
AU _____ .	Perf <input type="checkbox"/>	Perf <input type="checkbox"/>	Perf <input type="checkbox"/>	Perf <input type="checkbox"/>	Initié <input type="checkbox"/>
					Perf <input type="checkbox"/>

AUTORISATION PARENTALE

Je soussigné (e) M

Mme

autorise mon fils

ma fille

- âgé(e) de ans à effectuer le(s) stage(s) de voile ou de planche à voile aux dates inscrites sur la fiche d'inscription.

- à quitter l'école de voile et à rentrer par ses propres moyens en cas d'une annulation de séance :

OUI

NON

Fait à le

Signature du tuteur légal

CERTIFICAT DE NATATION

- POUR LES ENFANTS DE MOINS DE 16 ANS.

Je soussigné (e) : _____

certifie que l'enfant : _____
est apte à s'immerger et à nager au moins 25 mètres.

Fait à _____ le _____
Signature du tuteur légal

- POUR LES ENFANTS DE PLUS DE 16 ANS, ET LES ENFANTS DE MOINS DE 18 ANS.

Je soussigné (e) : _____

certifie que l'enfant : _____
est apte à plonger et à nager au moins 50 mètres.

Fait à _____ le _____
Signature du tuteur légal

- POUR LES PERSONNES DE PLUS DE 18 ANS.

Je soussigné (e) : _____
atteste savoir plonger et nager au moins 50 mètres.

Fait à _____ le _____
Signature

Attestation obligatoire

Je soussigné (e) Madame, Monsieur .(1)..... atteste :

1) avoir pris connaissance des conditions d'inscription ainsi que du règlement et des consignes de sécurité de l'Ecole de voile de Fréjus.

2) avoir reçu la notice d'information relative au contrat d'assurance F.F.V./ M.M.A..

Je reconnais avoir été informé (e) de mon intérêt à souscrire des garanties complémentaires (capitales invalidité et décès plus importants) ayant pour but la réparation des atteintes à l'intégrité physique du pratiquant.

- J'accepte de souscrire à l'une des formules de garanties complémentaires ;(2)
 Je refuse de souscrire à l'une des garanties complémentaires.

Fait à; le

Signature du licencié ou *signature des parents pour les mineurs*
(Précédée de la mention « lu et approuvé »)

(1) rayer la mention inutile.
(2) cocher la case choisie.



FREJUS

ECOLE DE VOILE DE FREJUS
Ecole Française de Voile agréée par la F.F. Voile
France Station Nautique

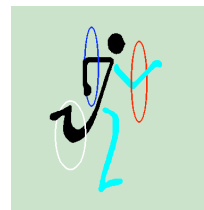

D.S.J.

REGLEMENT ET CONSIGNES DE SECURITE

Tous les pratiquants doivent être licenciés. Une licence « ENSEIGNEMENT », annuelle, est délivrée systématiquement le 1er jour du 1er stage.

L'Ecole de Voile Municipale est ouverte aux jeunes gens, garçons et filles âgés de 8 ans révolus et plus, ainsi qu'aux adultes.

- Les cours sont donnés sur :
- optimist,
 - dériveur,
 - catamaran,
 - planche à voile,
 - dériveur collectif,
 - kayak.

I - CONDITIONS D'INSCRIPTION :

- remplir une fiche d'inscription,
- s'acquitter du montant des droits d'inscription. (Coût du stage + Licence)
- * *Les personnes déjà licenciées devront fournir obligatoirement un justificatif.*
- * *CHEQUE A ETABLIR A L'ORDRE DE « PRODUIT PRATIQUE SPORTIVE FREJUS ».*
- produire un justificatif pour bénéficier du tarif FRÉJUSIEN

**** Aucun remboursement ne sera accepté en cas d'annulation intervenant moins de 15 jours avant le début du stage. De même, toute séance annulée ne sera ni rattrapée, ni remboursée.***

II - ASSURANCE

Il est fortement conseillé aux stagiaires de contracter une assurance individuelle accident.

III - REGLEMENT INTERIEUR ET CONSIGNES DE SECURITE

Les élèves sont informés qu'il s'agit d'une école destinée à leur enseigner un sport qui nécessite, pour des raisons évidentes de sécurité, une discipline très stricte.

En conséquence :

- 1) une tenue correcte est exigée,
- 2) le rangement et l'entretien courant du matériel incombent aux élèves. Ils doivent y apporter le plus grand soin.
- 3) les règles de discipline et de sécurité doivent être respectées de façon formelle :
 - obéissance au moniteur,
 - port du gilet obligatoire,
 - baignade libre interdite,
 - navigation dans le périmètre autorisé (voir carte) avec obligation de naviguer groupés avec le souci de surveillance mutuelle,
 - en cas de chavirage, ne jamais lâcher le bateau,
 - attendre la présence du bateau de sécurité pour sortir en mer.
- 4) équipement personnel
 - a - période estivale :
 - chaussures (baskets),
 - maillot de bain,
 - T-Shirt,
 - chapeau, casquette,
 - serviette
 - rechange.
 - b - hors période estivale et suivant les conditions météorologiques :
 - chaussures (baskets),
 - pantalon,
 - sweat, pull,
 - anorak et/ou coupe vent,
 - serviette
 - rechange complet.

Par mesure d'hygiène, nous vous invitons à porter un vêtement sous le gilet ou la combinaison.

***TOUT ÉLÈVE ENFREIGNANT CES RÈGLES
ENCOURT L'EXCLUSION DE L'ÉCOLE SANS
POUVOIR PRÉTENDRE À AUCUN
REMBOURSEMENT***

En cas de conditions météorologiques incertaines, (vent fort, pluie, houle ...) nous invitons les parents à se renseigner auprès des moniteurs sur le maintien ou non de la séance.
(Tél. : 04.94.51.10.97)

Nous attirons votre attention sur le fait que le nombre de places dans les différents stages demeure très limité.

L'absence, non excusée, le premier jour du stage sera considérée comme une annulation ; Il ne sera donc procédé à aucun remboursement.

Une orientation sera proposée en fin de stage pour les stagiaires désirant participer à d'autres stages.