

Fiche de signalement d'un palmier contaminé par le charançon rouge

**A transmettre au Service Régional de l'Alimentation PACA par fax 04 94 01 42 06,
mail : sral-83.draaf-paca@agriculture.gouv.fr
ou courrier 32 chemin Saint Lazare 83400 HYERES.**

**Ou à la direction des interventions techniques - fax 04 94 52 79 16,
mail : y.plancq@ville-frejus.fr,
ou courrier Place Camille Formigé 83600 FREJUS**

Renseignements concernant le palmier

Nom du propriétaire :

Adresse du palmier :

Espèce : Phoenix Autre Ne sait pas

Nombre de palmiers concernés :

Adresse du propriétaire si différente :

Symptômes observés (cocher les cases)

Palmier mort



Palmier aplati



Palmes juvéniles cassées



Encoches



Présence de larves

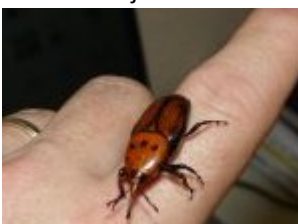

Présence d'adultes



Présence de cocons

Diagnostic établi par : Nom :

propriétaire du palmier

service espaces verts de la commune de

jardinier ou entreprise EV :

Coordonnées téléphoniques de la personne ayant établi le diagnostic :