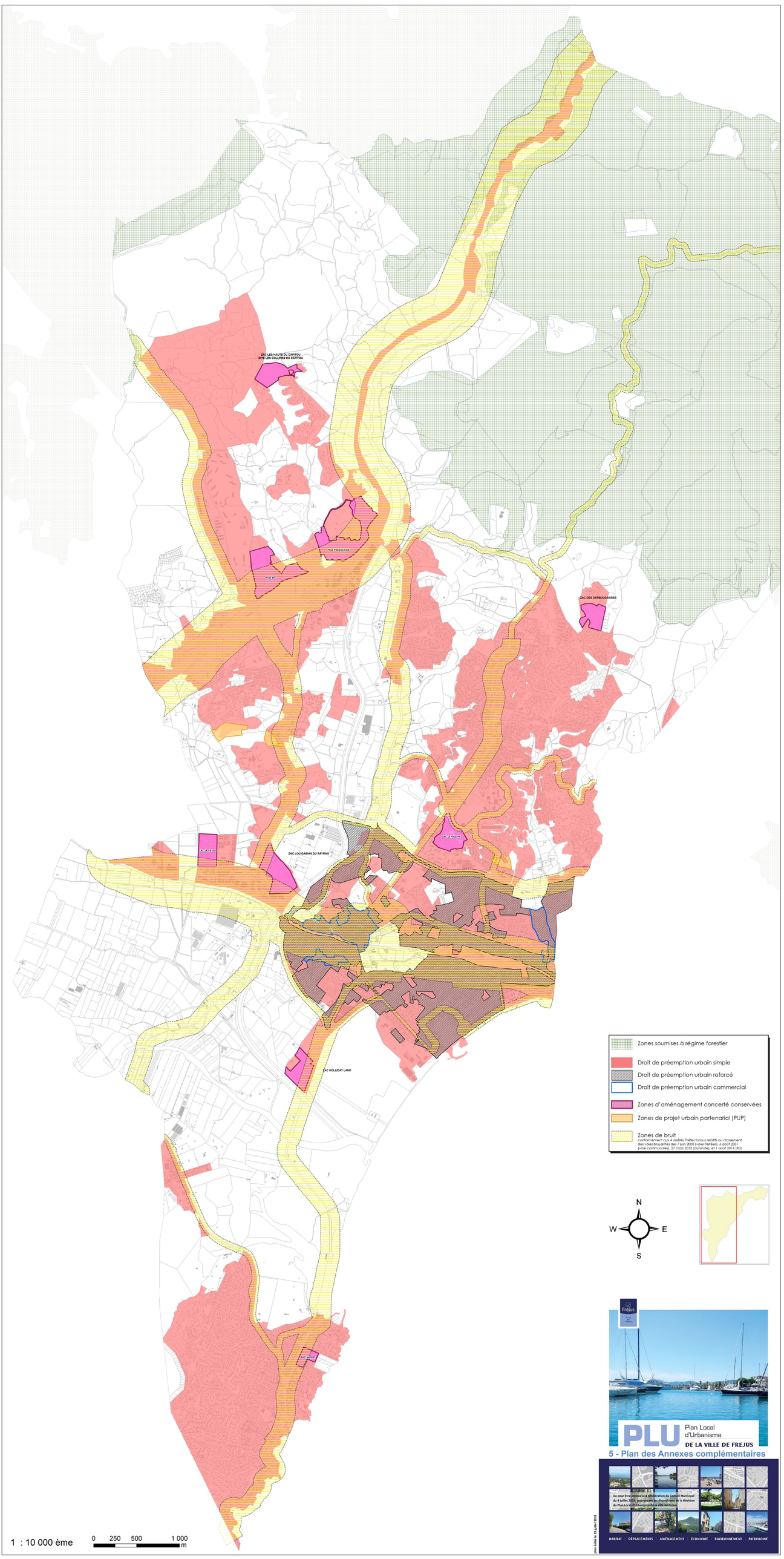


Frejus

PLU Plan Local d'Urbanisme
DE LA VILLE DE FREJUS

5 - Plan des Annexes complémentaires

Vu pour être annexé à la délibération du Conseil Municipal du 4 juillet 2019, approuvant les dispositions de la Révision du Plan Local d'Urbanisme de la ville de Fréjus

HABITAT | DÉPLACEMENTS | AMÉNAGEMENT | ÉCONOMIE | ENVIRONNEMENT | PATRIMOINE

© IGN BD Ortho 2015